Купить квартиру за 5 000 000 рублей на улица Гарнаева, 63

Республика Крым, Феодосия, улица Гарнаева, 63

5 000 000 Р
156 250Р за м^2

32.00 м^2	6.00 м^2	2 из 5
Общая	Кухня	Этаж

1-комнатная квартира под ваш ремонт. Квартира находится на втором этаже, сухая, теплая, центральное отопление. В квартире имеются все необходимые коммуникации. Расположена в отличном районе - магазины, школа, дет сад, аптеки, рынок все в пешей доступности.

3 с 22.05.2025, обновлен 22.05.2025

Продавец: Надежда Иванова

Телефон: +79892207316

Характеристики

Количество комнат	1	Этаж	2
Этажей всего	5	Площадь кухни	6.00 кв. м

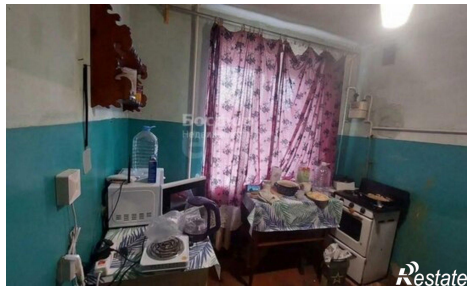
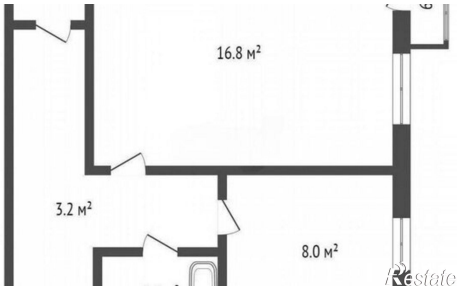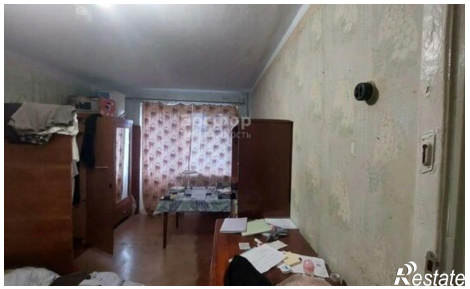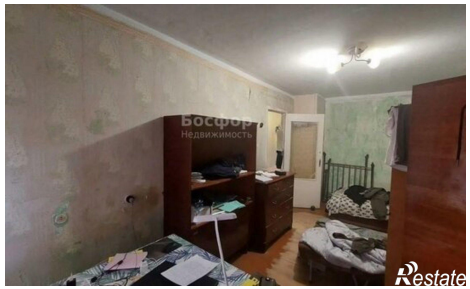
16.8 м²
3.2 м²
8.0 м²