Купить квартиру за 6 200 000 рублей на ул Челнокова, 56б

Республика Крым, Городской округ Феодосия, Феодосия, ул Челнокова, 56б

6 200 000 Р
121 569Р за м^2

51.00 м^2	29.60 м^2	6.00 м^2	4 из 5
Общая	Жилая	Кухня	Этаж

В продаже просторная 2-х комнатная квартира на удобном 4 этаже пятиэтажного дома. Общая площадь 51,6 м², комнаты изолированные — 17,4 и 12,2 м², кухня — 6,1 м². Санузел раздельный. Отопление центральное, газовая колонка на горячую воду. Два балкона! С одного открывается великолепный вид на гору Тепе-Оба. Квартира полностью меблирована — всё остаётся. Можно заехать сразу, без вложений. Район Челнокова, остановка Водоканал — до центра 2 остановки (3 минуты). Рядом детский сад, магазины, аптеки, зелёные дворы и адекватные соседи. Подходит под ипотеку. Быстрый выход на сделку. Звоните - покажем в удобное время.

1 с 01.06.2025, обновлен 01.06.2025

Продавец: Собственник

Телефон: +79181917870

Характеристики
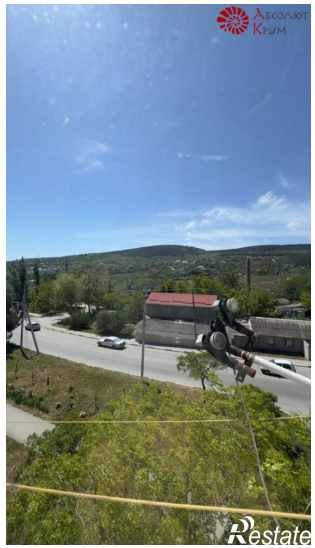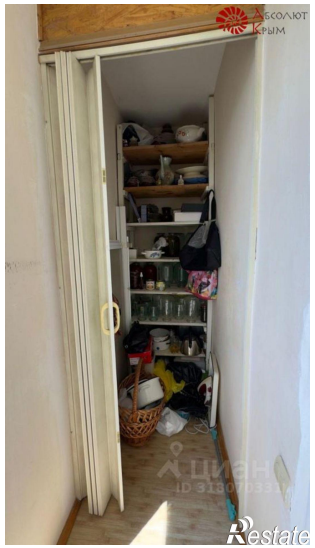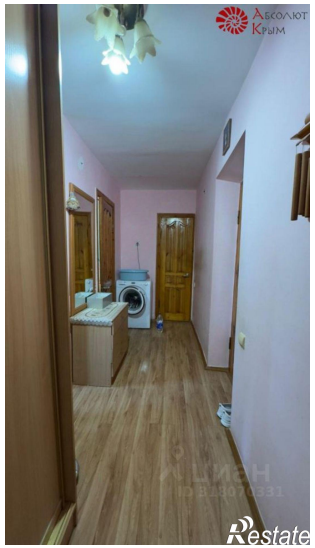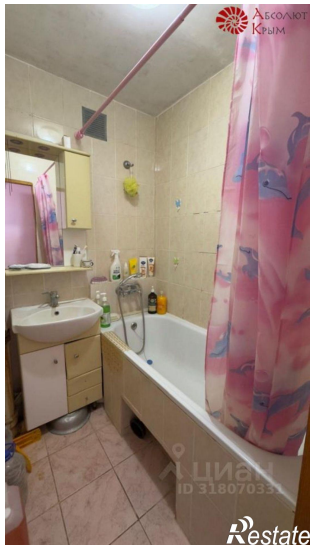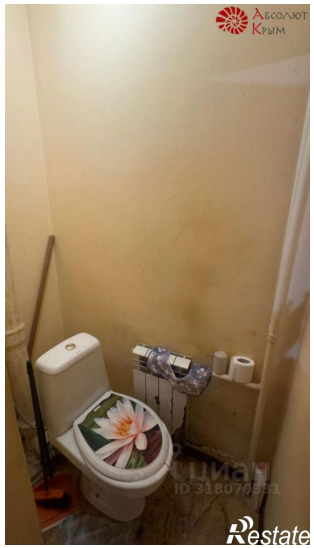
Количество комнат	2	Тип дома	блочный
Этаж	4	Этажей всего	5
Площадь жилая	29.60 кв. м	Площадь кухни	6.00 кв. м