Купить квартиру за 11 800 000 рублей на ул Десантников, 10

Республика Крым, Городской округ Феодосия, Феодосия, ул Десантников, 10

11 800 000 Р
190 323Р за м^2

62.00 м^2	48.00 м^2	8.00 м^2	2 из 5
Общая	Жилая	Кухня	Этаж

Продам просторную 3-комнатную квартиру в самом центре города, с ремонтом, 62 м2, 2/5 эт, ул. Десантников, 10, г. Феодосия. Дом 1978 года постройки, чешский проект, в отличном состоянии. Находится в самом центре города, развитая инфраструктура: школы, детские сады, центральный рынок, множество магазинов и кафе, все городские структуры, остановки общественного транспорта, стоматология и многое другое, основное - до моря пешком 5 минут! Квартира находится в середине дома, особое преимущество - автономное газовое отопление от двухконтурного котла, сделан евро-ремонт, современная сантехника, балконы застеклены, есть места для хранения, в прихожей и в двух комнатах встроенные высокие шкафы. Установлена насосная станция с накопителем воды, стабилизатор электроэнергии. Квартира отлично подходит для постоянного проживания или летнего отдыха. Эту квартиру необходимо увидеть один раз своими глазами, чтобы уже остаться в ней навсегда! Документы РФ, готовы к сделке, полное юридическое сопровождение. Номер объекта: #1/537699/16929

1 с 01.06.2025, обновлен 01.06.2025

Продавец: Собственник

Телефон: +79885592136

Характеристики

Количество комнат	3	Тип дома	блочный
Этаж	2	Этажей всего	5
Площадь жилая	48.00 кв. м	Площадь комнат	16.00 кв. м
Площадь кухни	8.00 кв. м		

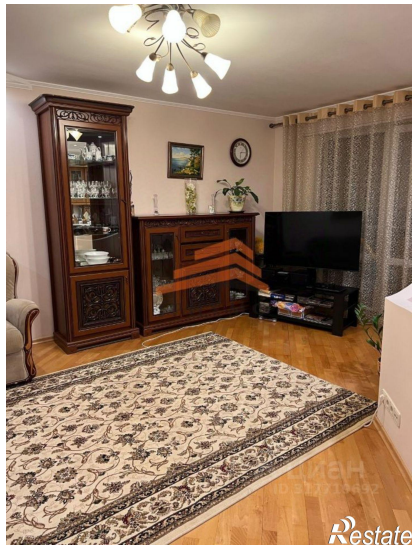
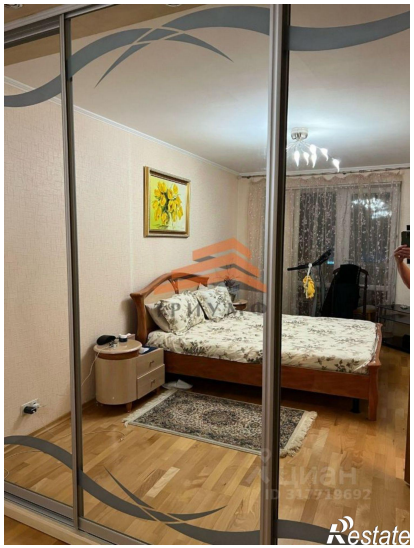

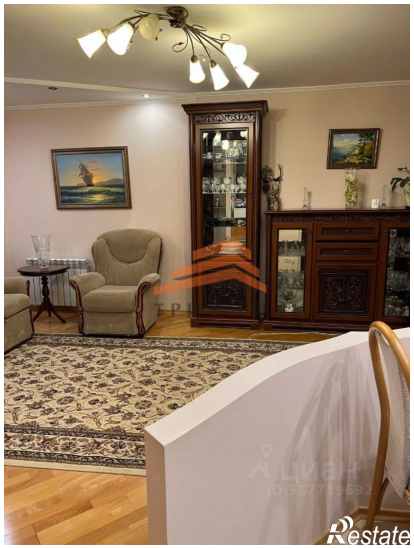
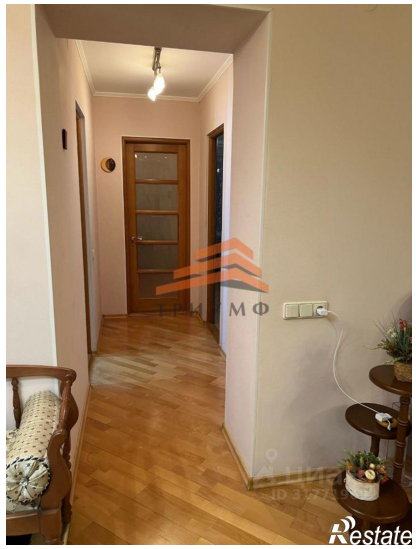
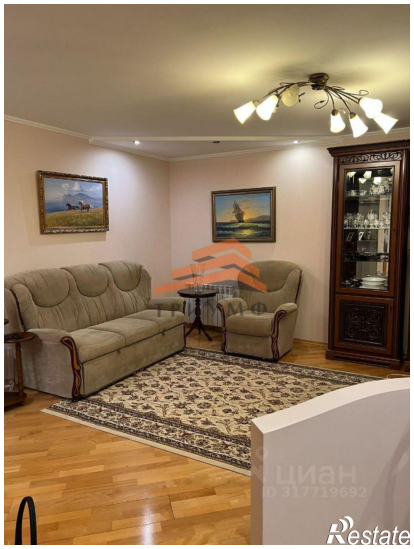
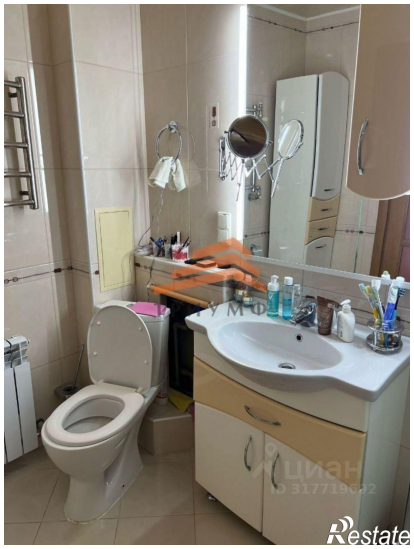
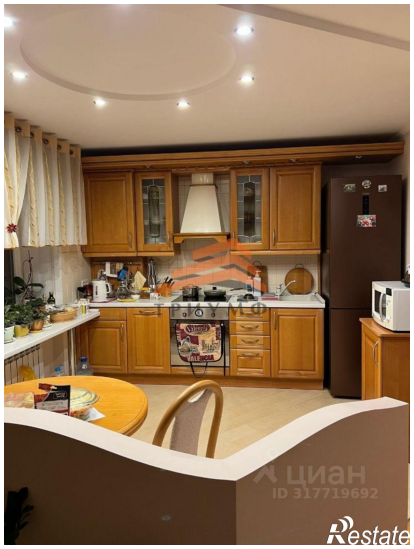

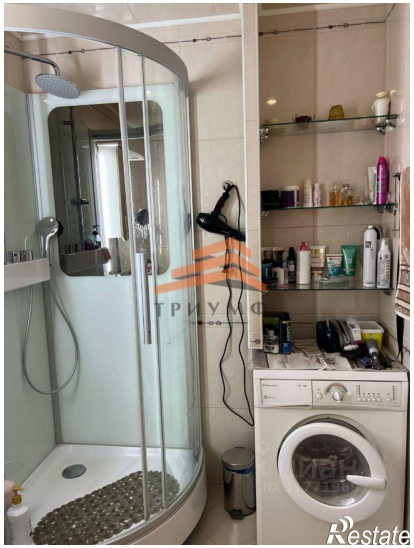
Restate

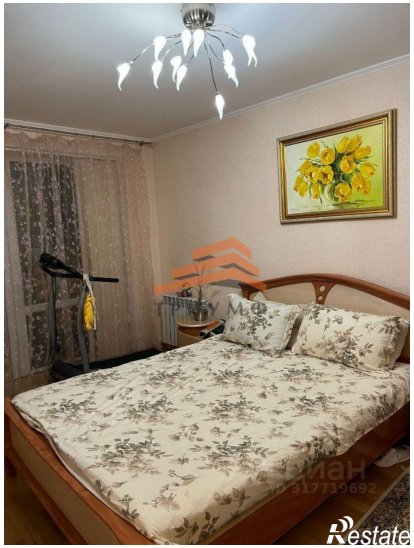
Restate