Купить квартиру за 5 600 000 рублей на улица Федько, 64

Республика Крым, Городской округ Феодосия, Феодосия, улица Федько, 64

5 600 000 Р
207 407Р за м^2

27.00 м^2	17.00 м^2	5.00 м^2	4 из 5
Общая	Жилая	Кухня	Этаж

Просторная однокомнатная квартира площадью 27,8 м² расположена на 4 этаже пятиэтажного дома в центральной части Феодосии. Удобное расположение обеспечивает быстрый доступ ко всем ключевым объектам инфраструктуры: супермаркет Клевер , аптеки, отделение банка и медицинский центр. В пешей доступности — городской песчаный пляж Золотые пески , что делает эту квартиру привлекательным вариантом как для постоянного проживания, так и для сезонного отдыха. Район отличается развитой социальной инфраструктурой: рядом расположены почта, детский сад, музыкальная школа и несколько уютных кафе. Любители прогулок оценят близость живописного парка, а ценители истории — удобный доступ к основным достопримечательностям Феодосии. Транспортная доступность на высоком уровне: остановки общественного транспорта находятся в 3 минутах ходьбы, что позволяет быстро добраться до любой точки города. Квартира полностью готова к проживанию — выполнен качественный современный ремонт с использованием практичных материалов. Планировка функциональная: изолированная кухня 5,1 м², просторная комната 17 м² . Объект подойдет как для инвестиции, так и для собственного проживания. Благодаря удачному расположению, развитой инфраструктуре и отличному состоянию квартира представляет собой выгодное предложение на рынке ...

1 с 03.06.2025, обновлен 03.06.2025

Продавец: Собственник

Телефон: +79184371788

Характеристики

Количество комнат	1	Тип дома	блочный
Этаж	4	Этажей всего	5
Площадь жилая	17.00 кв. м	Площадь комнат	17.00 кв. м
Площадь кухни	5.00 кв. м		

https://feodosia.restate.ru/obj/prodazha-odnokomnatnoy-kvartiri-ulica-fedko-64-18232025052/

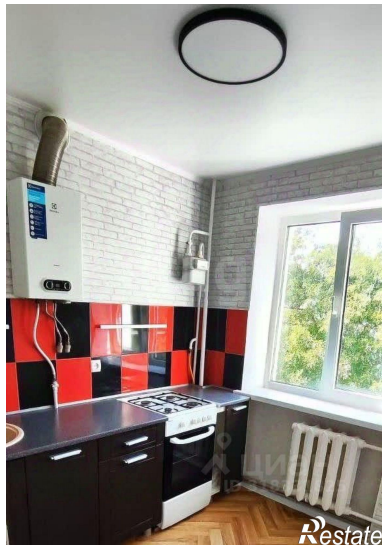

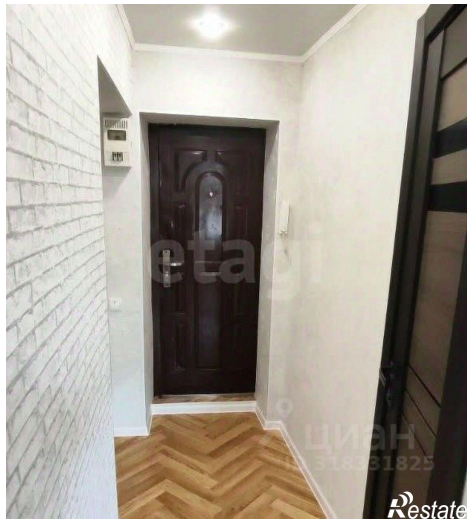

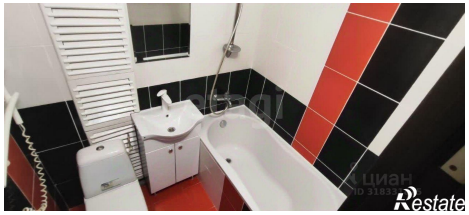
Restate

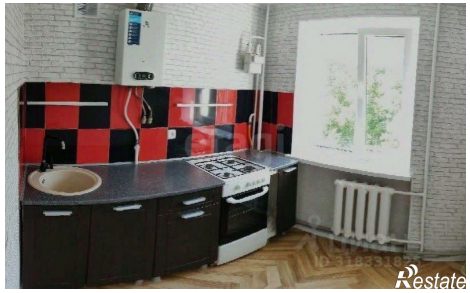
Restate