Купить квартиру за 8 180 000 рублей на Симферопольское шоссе, 28

Республика Крым, Городской округ Феодосия, Феодосия, Симферопольское шоссе, 28

8 180 000 Р
123 939Р за м^2

66.00 м^2	11.00 м^2	7 из 11
Общая	Кухня	Этаж

Двухкомнатная квартира в современном жилом комплексе район Техникум предлагает просторное и светлое жилье с качественной черновой отделкой, готовое к реализации индивидуальных дизайнерских решений. Квартиры рационально распределена между двумя изолированными комнатами, кухней и санузлом, что обеспечивает комфортное проживание для семьи или пары. Большие окна с энергоэффективными стеклопакетами наполняют пространство естественным светом, а наличие лоджии и балкона добавляет функциональности — здесь можно организовать зону отдыха или дополнительное место для хранения. Расположение объекта сочетает удобную транспортную доступность и развитую инфраструктуру. В пешей доступности находятся остановки общественного транспорта, обеспечивающие быстрый выезд в центр города и другие районы. Рядом расположены продуктовые магазины, аптеки, школа и популярный Крымский рынок с широким ассортиментом свежих продуктов. Для повседневных нужд и досуга в шаговой доступности есть кафе, фитнес-клубы и парковые зоны. Дом построен с применением современных материалов и технологий, что гарантирует надежную звукоизоляцию и энергоэффективность. Квартира сдана с чистовой отделкой от застройщика: ровные стены и потолки, качественная разводка коммуникаций, что значительно упростит проведение ремонта по ...

0 с 07.06.2025, обновлен 07.06.2025

Продавец: Собственник

Телефон: +79184123057

Характеристики

Количество комнат	2	Тип дома	блочный
Этаж	7	Этажей всего	11
Площадь кухни	11.00 кв. м		
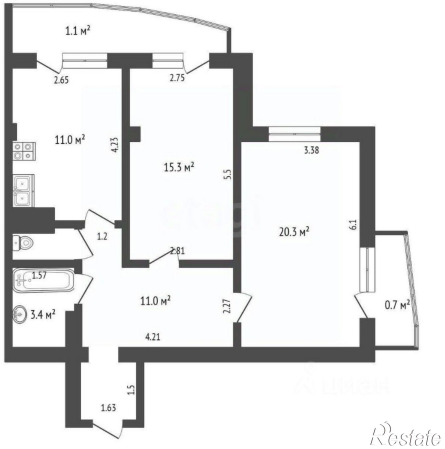
https://feodosia.restate.ru/obj/prodazha-dvuhkomnatnoy-kvartiri-simferopolskoe-shosse-28-18232052367/