Купить квартиру за 7 800 000 рублей на улица Федько, 47А

Республика Крым, Феодосия, улица Федько, 47А

7 800 000 Р
156 000Р за м^2

50.00 м^2	9.00 м^2	2 из 10
Общая	Кухня	Этаж

К продаже предлагается уютная 2-комнатная квартира, расположенная на 2 этаже 9-этажного дома. Общая площадь квартиры составляет 50 м², кухня 8.7 м², коридор 8.1 Преимущества квартиры: Большая кухня, раздельные комнаты, состояние жилое, сделан косметический ремонт. Застекленный балкон с видом на солнечную сторону. Своё автономное отопление, (двухконтурный котел) Установлена вся необходимая техника: кондиционер, кухонная плита, холодильник. Меблированная кухня . В шаговой доступности находятся все необходимые удобства: Комсомольский парк, море, детская площадка, спортивная площадка, что делает квартиру идеальной для семей с детьми или людей, ведущих активный образ жизни. Условия сделки: возможна ипотека и онлайн-показ. Не упустите шанс приобрести уютное жилье в прекрасном районе Феодосии!

0 с 11.06.2025, обновлен 11.06.2025

Продавец: Собственник

Телефон: +79891997401

Характеристики

Количество комнат	2	Тип дома	панельный
Этаж	2	Этажей всего	10
Площадь кухни	9.00 кв. м		

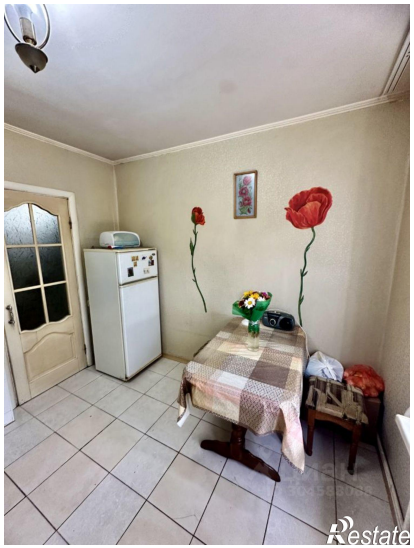

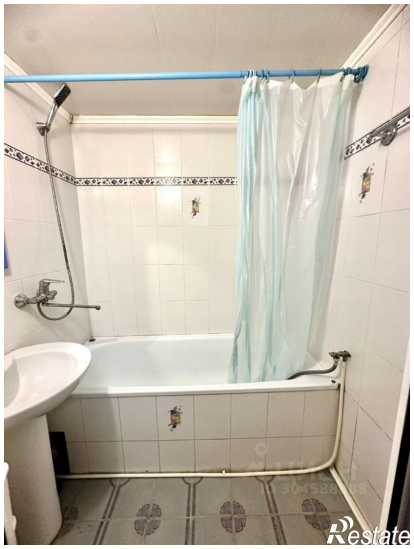

Restate

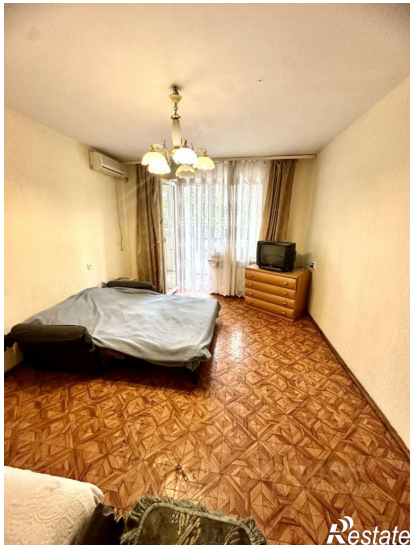
Restate