Купить квартиру за 9 300 000 рублей на Симферопольское шоссе, 32

Республика Крым, Городской округ Феодосия, Феодосия, Симферопольское шоссе, 32

9 300 000 Р
129 167Р за м^2

72.00 м^2	28.00 м^2	26.00 м^2	3 из 8
Общая	Жилая	Кухня	Этаж

Представляем вашему вниманию просторную 2-комнатную квартиру в городе Феодосия, расположенную по адресу: Симферопольское шоссе, 32. Общая площадь квартиры составляет 72.2 кв. м, из которых 28 кв. м — это жилая площадь, а 26 кв. м — просторная кухня. Квартира находится на 3 этаже 8-этажного дома, построенного в 2024 году из монолитно-кирпичных материалов. Высота потолков — 2.8 метра, что добавляет ощущение простора. Квартира без ремонта, что дает отличную возможность воплотить все ваши дизайнерские идеи и создать интерьер по своему вкусу. Продуманная планировка включает в себя совмещенный санузел и уютный балкон с видом во двор. Это пространство идеально подходит для комфортной жизни. Дом оснащен современным пассажирским лифтом и мусоропроводом, поэтому можно наслаждаться всеми удобствами городской жизни. Для автомобилей предусмотрена наземная парковка. Новый дом гарантирует отличное состояние всех коммуникаций и инфраструктуры. Расположение квартиры очень выгодное. Рядом находятся школы, детские сады, клиники и магазины, поэтому все необходимое всегда под рукой. Удобная транспортная развязка позволяет быстро добраться до любых районов города. Продажа квартиры осуществляется по договору купли-продажи. Возможна ипотека. Все документы готовы к сделке, квартира без обременений, поэтому ...

0 с 17.06.2025, обновлен 17.06.2025

Продавец: Собственник

Телефон: +79883860248

Характеристики

Количество комнат	2	Тип дома	кирпично-монолитный
Этаж	3	Этажей всего	8
Площадь жилая	28.00 кв. м	Площадь кухни	26.00 кв. м
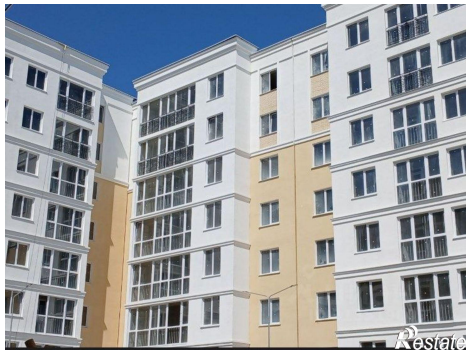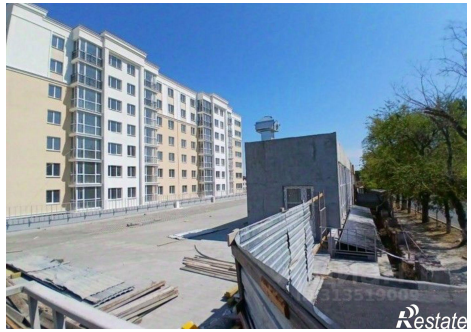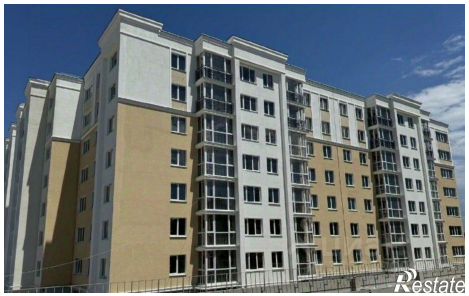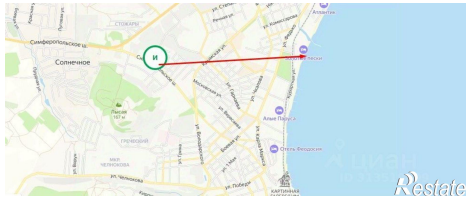
https://feodosia.restate.ru/obj/prodazha-dvuhkomnatnoy-kvartiri-simferopolskoe-shosse-32-18232107523/