Купить квартиру за 6 650 000 рублей на улица Анюнаса, 2

Республика Крым, Городской округ Феодосия, Феодосия, улица Анюнаса, 2

6 650 000 Р
144 565Р за м^2

46.00 м^2	27.60 м^2	6.00 м^2	4 из 5
Общая	Жилая	Кухня	Этаж

Арт. 107321112 В продаже 2-комнатная квартира в Феодосии, район ул. Полевая. Уютная, светлая и тёплая квартира на 4 этаже 5-этажного дома. Отличный вариант как для жизни, так и для сдачи в аренду . Площадь: Общая — 46,6 м² Кухня — 6 м² Преимущества квартиры: Удачное расположение — середина дома, не угловая Застеклённый балкон Санузел совмещён Газ проведён Отопление — центральное (тёплосеть) Остаётся вся мебель и техника после продажи В ванной комнате требуется ремонт — есть возможность оформить по своему вкусу Инфраструктура и локация: Тихий зелёный двор, доброжелательные соседи В шаговой доступности: магазин Горный , рынок, супермаркет Киммерия , аптеки, почта, детсад 16, школа-интернат, медцентр Спектр Удобный транспорт — до моря около 5 минут на машине Феодосия — город с мягким климатом и морским воздухом. Это комфортная среда для жизни, отдыха и инвестиций. Жильё в курортной зоне всегда востребовано. Звоните — покажу и расскажу всё лично!

2 с 18.06.2025, обновлен 18.06.2025

Продавец: Собственник

Телефон: +79182628794

Характеристики

Количество комнат	2	Тип дома	блочный
Этаж	4	Этажей всего	5
Площадь жилая	27.60 кв. м	Площадь комнат	13.80 кв. м
Площадь кухни	6.00 кв. м		

https://feodosia.restate.ru/obj/prodazha-dvuhkomnatnoy-kvartiri-ulica-anyunasa-2-18232120396/

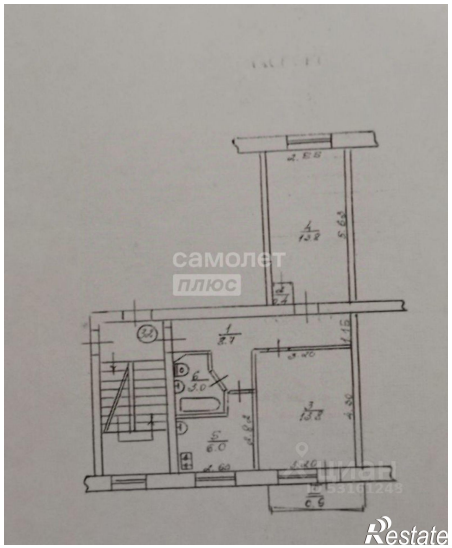

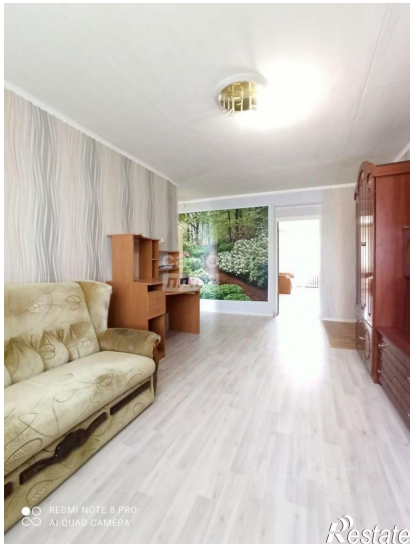

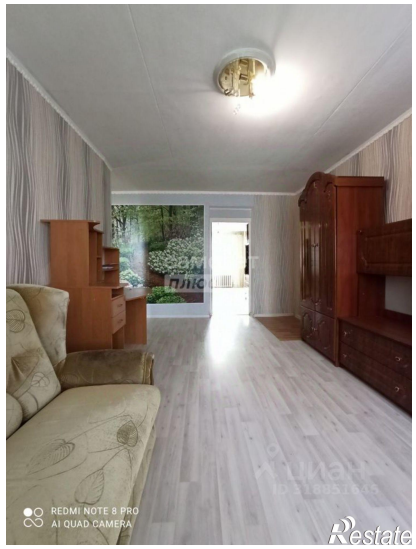

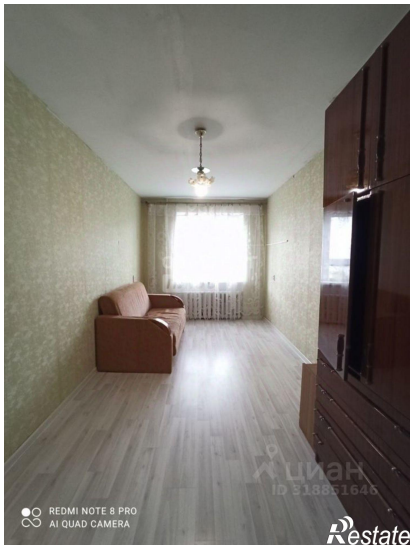

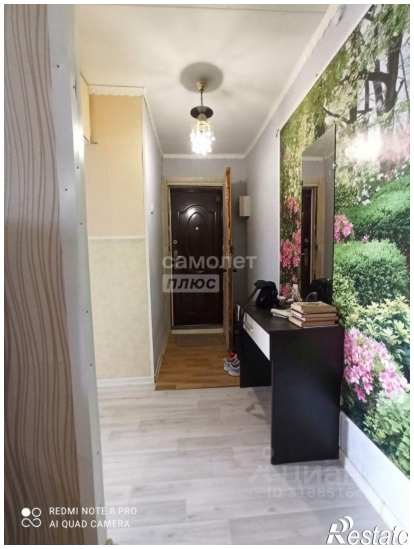

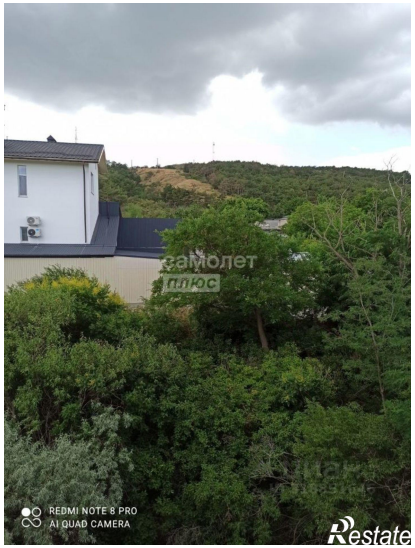
REDMI NOTE 8 PRO
AI QUAD CAMERA
Restate

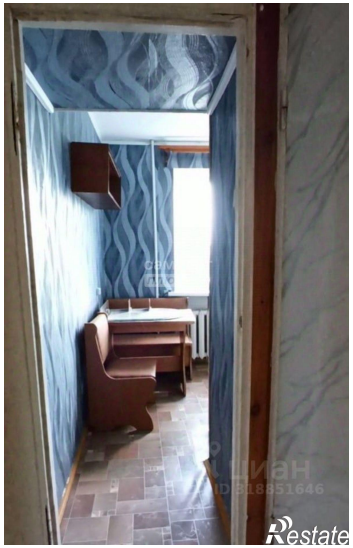
Restate