Купить квартиру за 4 200 000 рублей на Симферопольское шоссе, 36

Республика Крым, Городской округ Феодосия, Феодосия, Симферопольское шоссе, 36

4 200 000 Р
140 000Р за м^2

30.00 м^2	16.30 м^2	8.00 м^2	2 из 3
Общая	Жилая	Кухня	Этаж

В продаже однокомнатная квартира, площадь 30,7 кв.м, второй этаж, косметический ремонт. Центральное отопление. Один собственник, долгов и обременений нет. Все подробности по телефону.

4 с 18.06.2025, обновлен 18.06.2025

Продавец: Собственник

Телефон: +79181917151

Характеристики

Количество комнат	1	Этаж	2
Этажей всего	3	Площадь жилая	16.30 кв. м
Площадь кухни	8.00 кв. м		

https://feodosia.restate.ru/obj/prodazha-odnokomnatnoy-kvartiri-simferopolskoe-shosse-36-18232120426/

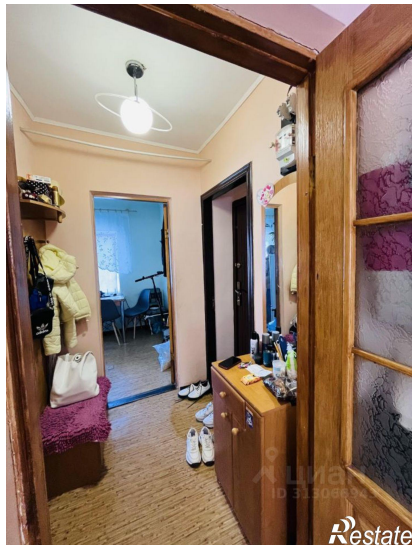
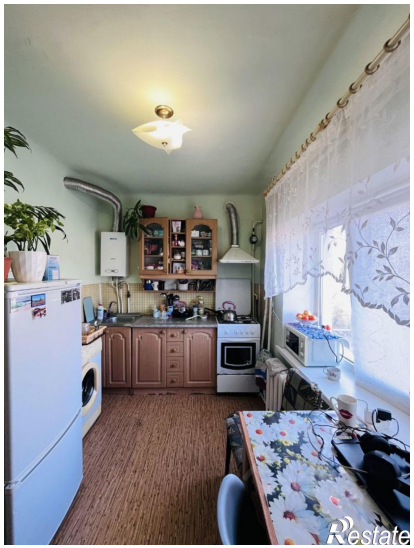
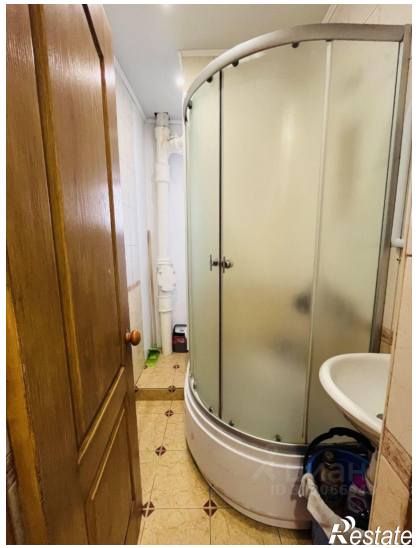
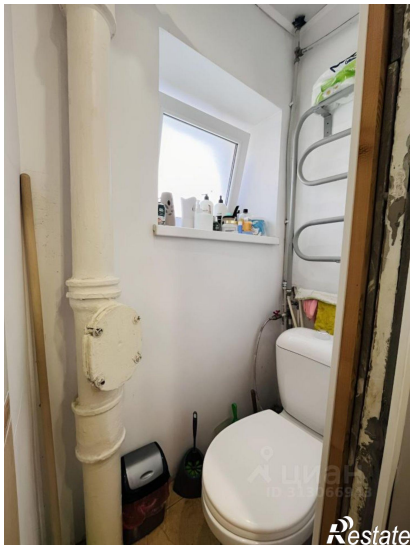

Restate

Restate