Купить квартиру за 8 400 000 рублей на улица Федько, 3

Республика Крым, Городской округ Феодосия, Феодосия, улица Федько, 3

8 400 000 Р
152 727Р за м^2

55.00 м^2	9.00 м^2	3 из 5
Общая	Кухня	Этаж

Продается 2-х комнатная квартира с автономным газовым отоплением! Квартира в центре Феодосии, улица Федько. Самый лучший и удобный район Феодосии. Квартира расположена в исторической части города на пересечении с улицей Генерала Горбачёва. До моря , центральной набережной 5 минут спокойным шагом. В соседнем доме поликлиника, рядом кинотеатр Украина. 250 метров до супермаркета Клевер. Автобусная остановка удобно расположена возле дома. Рядом сады и школы. Тихий огороженный двор, двор очень зеленый, много деревьев. Вид из окна на этот двор. Оборудованная детская площадка, беседки, парковка. Вся инфраструктура в шаговой доступности. Квартира после дизайнерского ремонта, перепланировки не было. Две изолированные комнаты. Двухконтурный газовый котёл, автономное отопление. Лоджия, балкон. Горячая вода, газ, отопление, электричество, новые счётчики, на электричество, воду, газ. Техника вся новая, в использовании меньше месяца в наличии чеки и документы. Дорогой раскладывающийся диван. Один собственник, прописанных в квартире нет, документы готовы к сделке. Рассмотрю возможность ипотеки.

0 с 02.07.2025, обновлен 02.07.2025

Продавец: Екатерина

Телефон: +79889534745

Характеристики

Количество комнат	2	Этаж	3
Этажей всего	5	Площадь кухни	9.00 кв. м
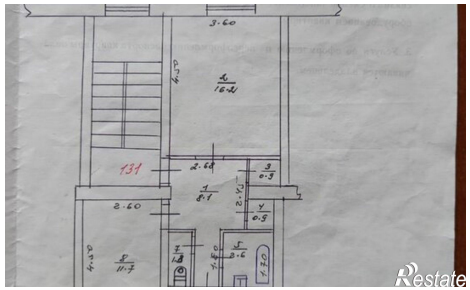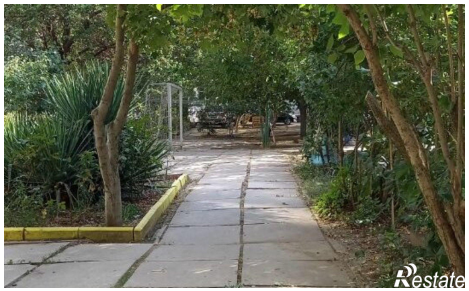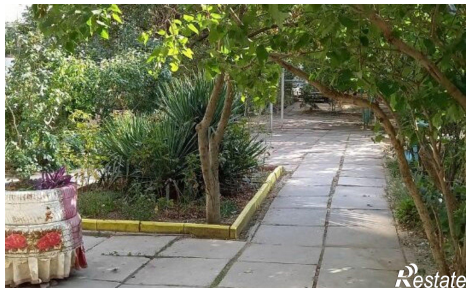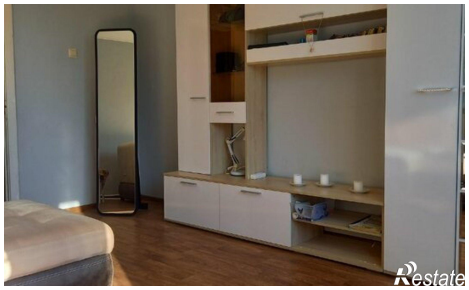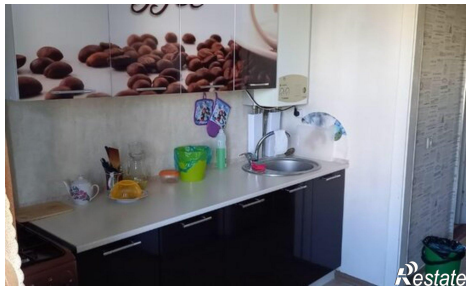
https://feodosia.restate.ru/obj/prodazha-dvuhkomnatnoy-kvartiri-ulica-fedko-3-18232183586/