Сдать квартиру за 80 000 рублей на ул Боевая, 35а

Республика Крым, Городской округ Феодосия, Феодосия, ул Боевая, 35а

80 000 Р в месяц

160.00 м^2	145.00 м^2	10.00 м^2	1 из 1
Общая	Жилая	Кухня	Этаж

Сдается квартира на земле (106 кв.м.) до весны в центре города по улице Боевая! Земельный участок 1 сотка, отдельный двор. Дом в современном стиле. Планировка 1 эт : кухня-гостиная, комната, кладовка, ванная комната. Планировка 2 эт: студия свободного назначения, ванная комната. На третьем этаже терраса, с которой открывается вид на весь город и море! Коммуникации: электричество, вода, газ, центральная канализация, автономное отопление. Отопление газовое, система тёплый пол. Есть место для автомобиля. До набережной 15 минут ходьбы Тихое, спокойное место, в центре города. 80 000/в месяц + 50 000 залога (возвращается при выселении) + комиссия агентства 50% от ежемесячный оплаты, оплачивается при заселении (40 000)

7 с 04.07.2025, обновлен 04.07.2025

Продавец: Собственник

Телефон: +79886044483

Характеристики

Количество комнат	3	Этаж	1
Этажей всего	1	Площадь жилая	145.00 кв. м
Площадь кухни	10.00 кв. м		

https://feodosia.restate.ru/obj/arenda-tryohkomnatnoy-kvartiri-ul-boevaya-35a-18232230454/

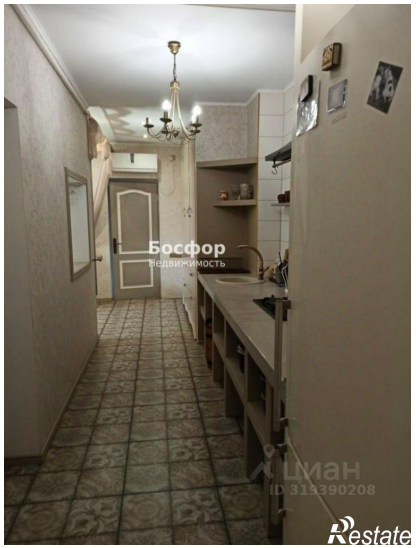

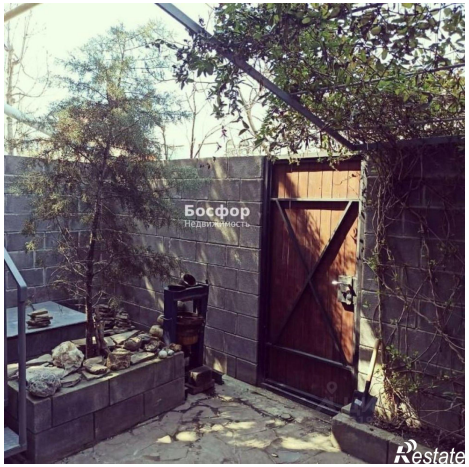

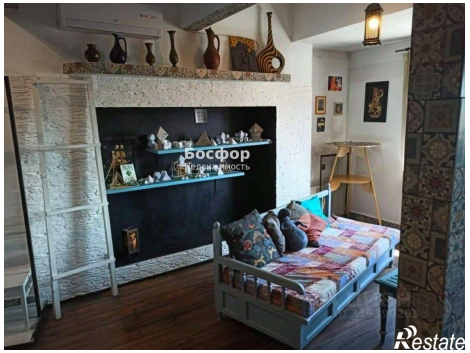

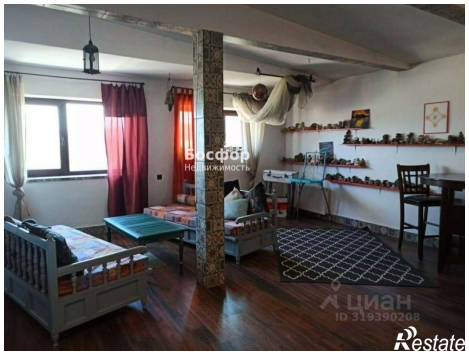

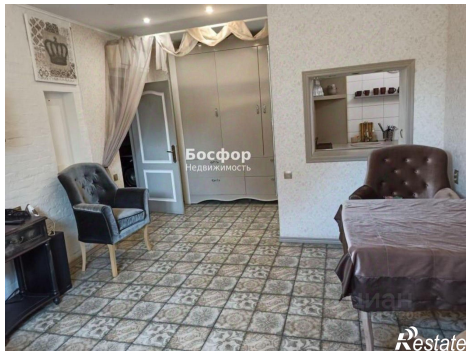

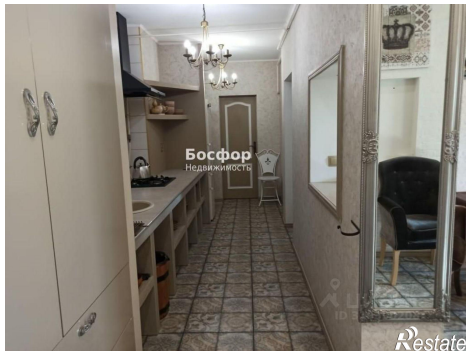

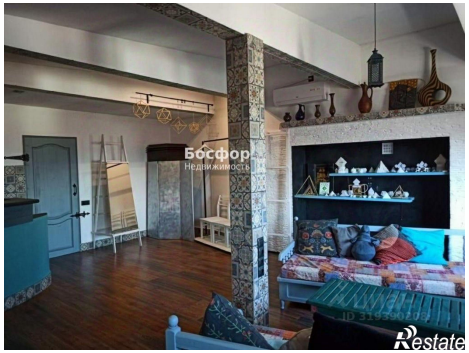
Босфор
Недвижимость
Restate

Босфор
Недвижимость
Restate