Купить квартиру за 3 800 000 рублей на ул Десантников, 20

Республика Крым, Городской округ Феодосия, Феодосия, ул Десантников, 20

3 800 000 Р
223 529Р за м^2

17.00 м^2	10.50 м^2	2.00 м^2	1 из 1
Общая	Жилая	Кухня	Этаж

Продается уютная однокомнатная квартира в городе Феодосия. Объект с очень выгодной локацией в самом центре города. В шаговой доступности вся инфраструктура города, а именно: рынок. школы, дет.сад, дет.площадки и парки. до центральной набережной и пляжей 5-ть минут прогулочным шагом. В квартире: газ, свет, вода, центральная канализация. квартира удобна как для постоянного проживания так и для сдачи ее в летний период. ТОРГ!!!

4 с 05.07.2025, обновлен 05.07.2025

Продавец: Собственник

Телефон: +79184123348

Характеристики

Количество комнат	1	Тип дома	кирпично-монолитный
Этаж	1	Этажей всего	1
Площадь жилая	10.50 кв. м	Площадь кухни	2.00 кв. м

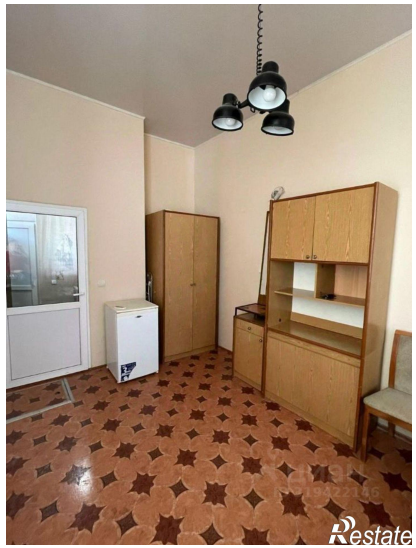
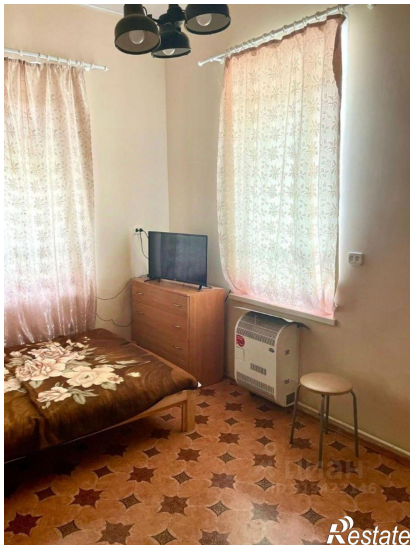

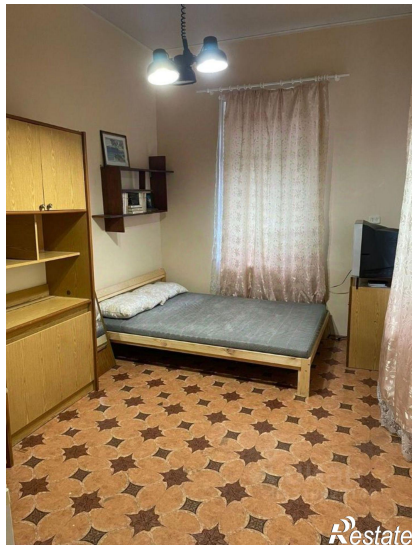

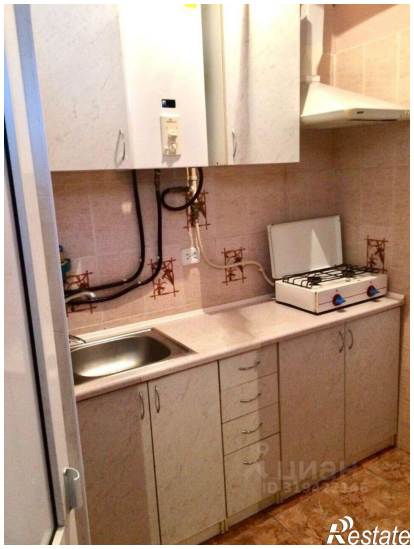
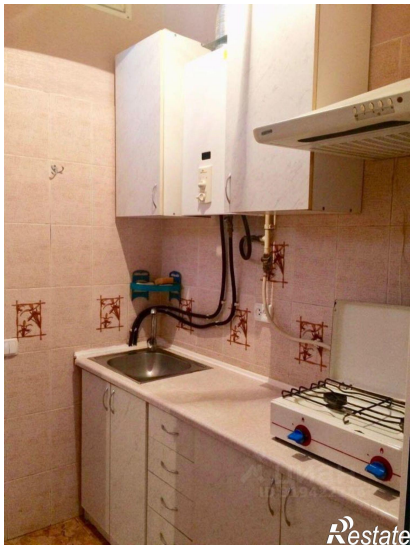

Restate

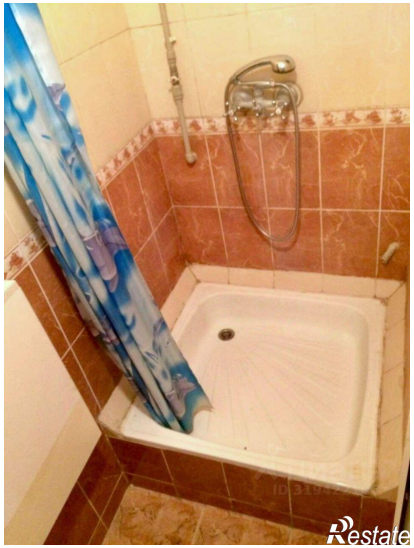
Restate