Купить квартиру за 10 131 000 рублей на ул Гарнаева, 63Г

Республика Крым, Городской округ Феодосия, Феодосия, ул Гарнаева, 63Г

10 131 000 Р
166 082Р за м^2

61.00 м^2	41.00 м^2	10.00 м^2	5 из 6
Общая	Жилая	Кухня	Этаж

Продаётся уютная двухкомнатная квартира в Феодосии. Общая площадь квартиры составляет 61,4 м², что дает вам возможность комфортного проживания. Изолированная планировка обеспечит вам приватность и комфорт. Квартира находится на 5 этаже современного монолитного жилого комплекса. В квартире выполнена идеальная отделка white box, что позволит вам реализовать все ваши задумки по оформлению пространства. В квартире имеется совмещённый санузел, горячая вода обеспечивается котлом, а просторная кухня будет удобна для приготовления вкусных семейных ужинов. Жилой комплекс выполнен в средиземноморском стиле и предлагает продуманную до мелочей инфраструктуру для вашего комфортного проживания. На территории комплекса вы найдете две детские площадки, спортивные зоны и зеленые уголки с удобными скамейками для отдыха на свежем воздухе. Безопасность обеспечивается круглосуточным видеонаблюдением и охраной, а закрытый двор гарантирует вашу приватность. Экологически чистый район, в котором расположен комплекс, радует тихими зелеными улицами и развитой инфраструктурой. В шаговой доступности находятся школы, детские сады, торговые центры, кафе и рестораны. Достаточное количество мест для парковки и гаражные боксы позволят владельцам автомобилей спокойно оставить своё авто. Хорошая ...

0 с 08.07.2025, обновлен 08.07.2025

Продавец: Собственник

Телефон: +79184841536

Характеристики
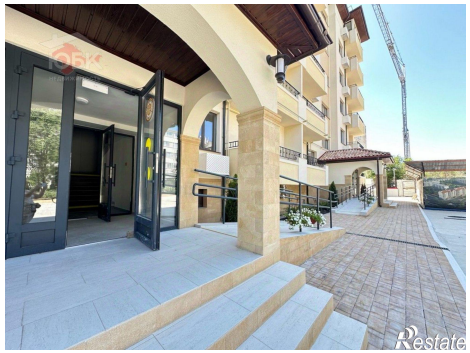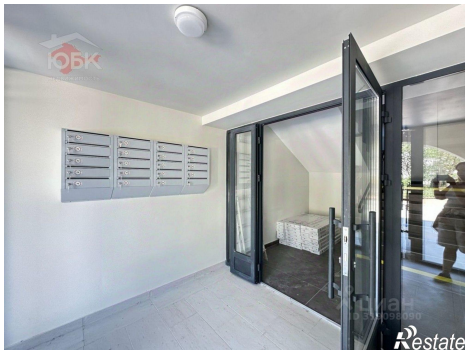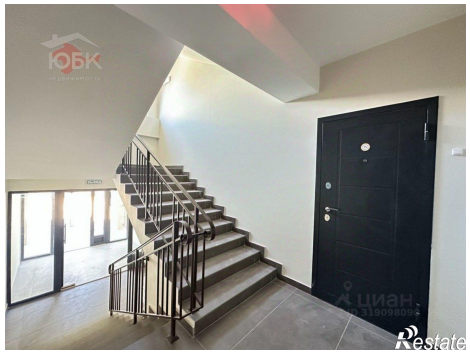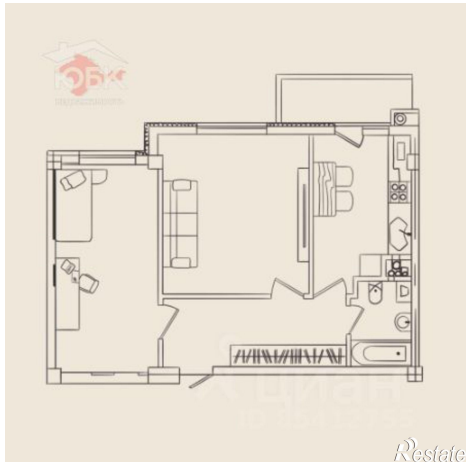
Количество комнат	2	Тип дома	монолитный
Этаж	5	Этажей всего	6
Площадь жилая	41.00 кв. м	Площадь кухни	10.00 кв. м