Купить квартиру за 9 800 000 рублей на Симферопольское шоссе, 32

Республика Крым, Городской округ Феодосия, Феодосия, Симферопольское шоссе, 32

9 800 000 Р
138 028Р за м^2

71.00 м^2	50.00 м^2	9.00 м^2	4 из 6
Общая	Жилая	Кухня	Этаж

Продается 3х-комнатная квартира на 4м этаже в развитом районе города Феодосия. Выполнен качественный ремонт. Балконы на обе стороны ,застеклены ,оба пола на балконах залиты . 2 просторные спальни, кухня 9м2 совмещена с гостиной. Отопление центральное ,есть газ. Остаётся частично мебель и техника. В квартире тепло и уютно. Во дворе есть детская и спортивная площадки а так-же места для парковки. Рядом вся необходимая для комфортной жизни инфраструктура - магазины, пункты выдачи, школа, детский сад, техникум, аптеки, супермаркеты, кофейни остановки общественного транспорта и пр. В 15 минутах ходьбы набережная. Все документы РФ готовы к сделке. Для записи на просмотр звоните или пишите в сообщения.

0 с 08.07.2025, обновлен 08.07.2025

Продавец: Собственник

Телефон: +79886525145

Характеристики
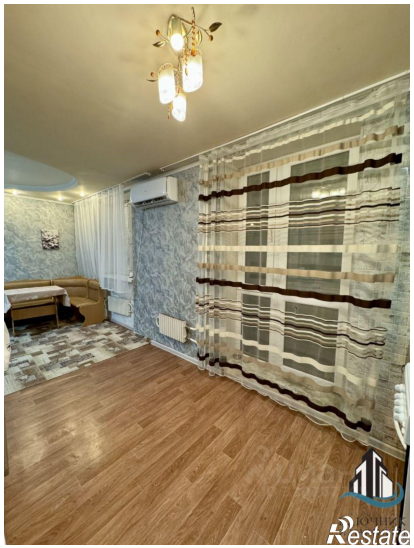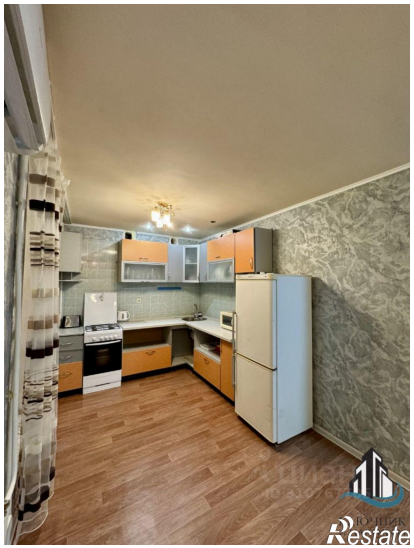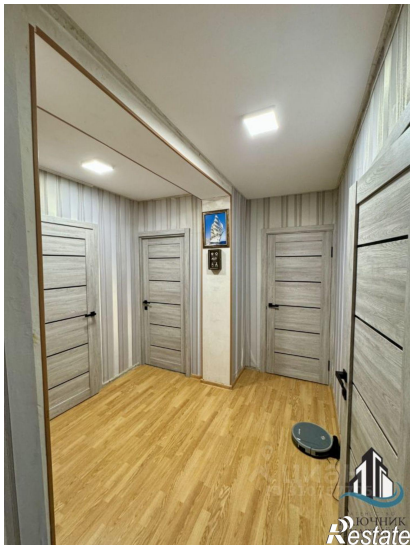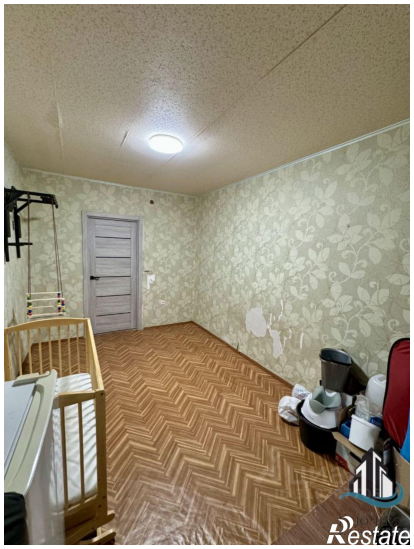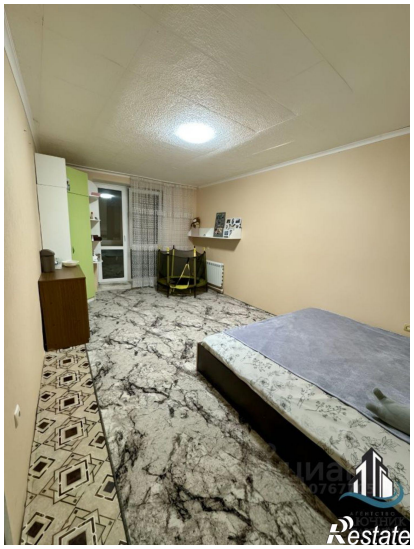
Количество комнат	3	Тип дома	монолитный
Этаж	4	Этажей всего	6
Площадь жилая	50.00 кв. м	Площадь кухни	9.00 кв. м