Купить квартиру за 12 400 000 рублей на улица Горького, 4

Республика Крым, Городской округ Феодосия, Феодосия, улица Горького, 4

12 400 000 Р
127 835Р за м^2

97.00 м^2	7.00 м^2	3 из 3
Общая	Кухня	Этаж

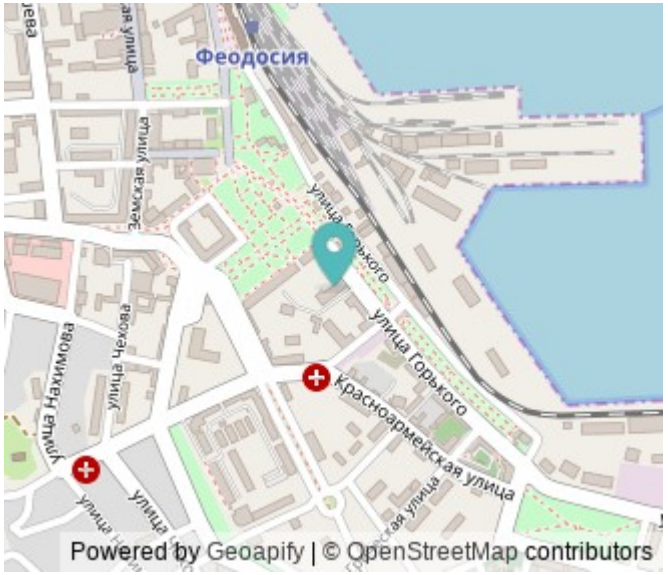

Продается просторная трехкомнатная квартира в центре Феодосии. Общая площадь — 97 кв. м. Квартира располагается на 3 этаже блочного дома, построенного в 1957 году. Высокие потолки — 3 метра добавляют ощущение простора. Из окон открывается вид на улицу и во двор. Квартира без ремонта, что дает прекрасную возможность для создания интерьера по вашему вкусу. Здесь огромная лоджия, так что можно наслаждаться свежим воздухом прямо у себя дома. Планировка предусматривает отдельный санузел и компактную кухню. Дом в хорошем состоянии, находится в тихом районе с развитой инфраструктурой. В шаговой доступности школы, детские сады, клиники и магазины, что делает проживание удобным для семьи с детьми. Документы РФ.

0 с 18.07.2025, обновлен 18.07.2025

Продавец: Мария Мисанова

Телефон: +79898557157

Характеристики

Количество комнат	3	Этаж	3
Этажей всего	3	Площадь кухни	7.00 кв. м
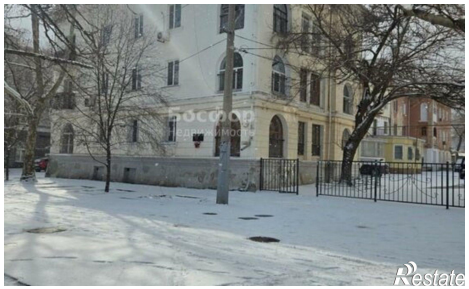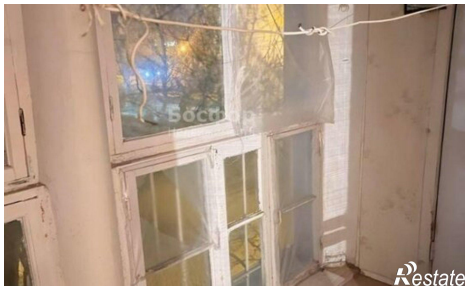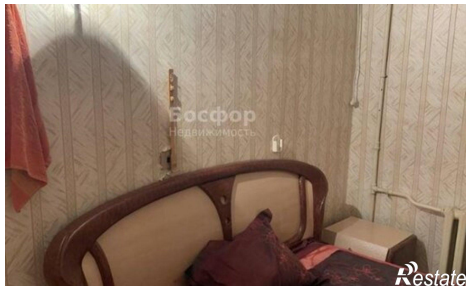
https://feodosia.restate.ru/obj/prodazha-tryohkomnatnoy-kvartiri-ulica-gorkogo-4-18232326108/