Купить квартиру за 4 400 000 рублей на Симферопольское шоссе, 33

Республика Крым, Городской округ Феодосия, Феодосия, Симферопольское шоссе, 33

4 400 000 Р
137 500Р за м^2

32.00 м^2	6.00 м^2	5 из 5
Общая	Кухня	Этаж

В продаже однокомнатная квартира на Симферопольском шоссе, в оживленном районе города, рядом торговый центр Горный. Этаж 5/5, общ.пл. 29 кв.м., квартира продается с мебелью, бытовой техникой, имеются все счетчики учета, подключено кабельное телевидение, стационарный телефон. Светлая, чистая, благоустроенная с замечательной аурой. Есть газ, вода, на горячую воду электрический бойлер, отопление центральное. Балкон открытый, оборудован всем необходимым, много зелени, цветов, прекрасный вид на Феодосийский залив. Район удобен развитой инфраструктурой. В шаговой доступности сеть магазинов, почта, медицинские центры, автобусные остановки, стоянка такси. Документы РФ, квартира без обременений, торг уместен. Номер объекта: #5/546869/8832

0 с 24.07.2025, обновлен 24.07.2025

Продавец: Ирина

Телефон: +79182712783

Характеристики

Количество комнат	1	Этаж	5
Этажей всего	5	Площадь кухни	6.00 кв. м
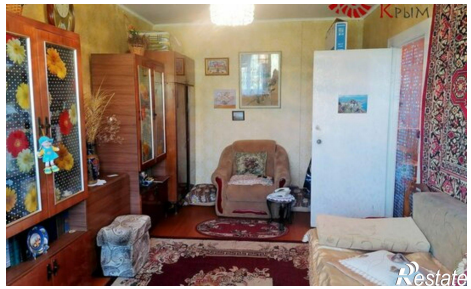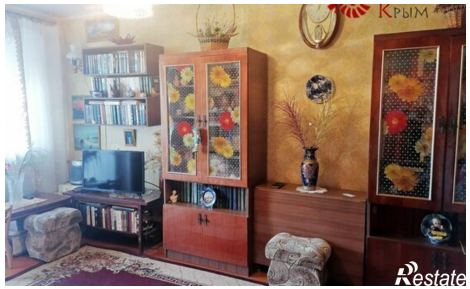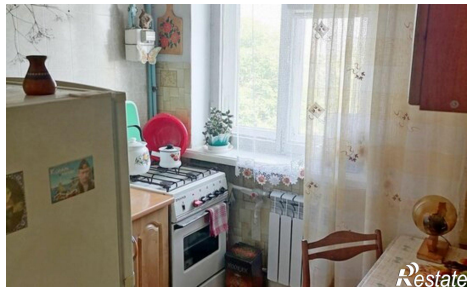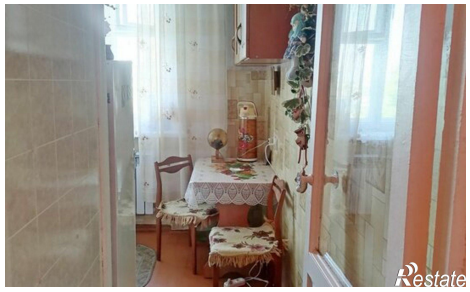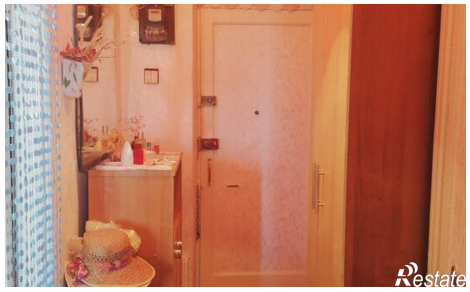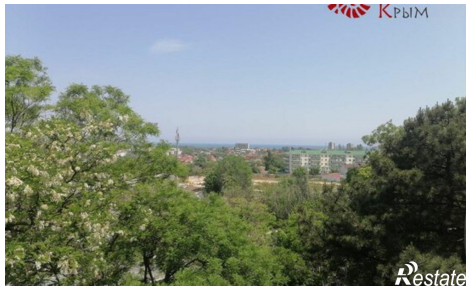
https://feodosia.restate.ru/obj/prodazha-odnokomnatnoy-kvartiri-simferopolskoe-shosse-33-18232374355/