Купить ОСЗ, отдельно стоящее здание за 15 000 100 рублей на ул Ленина, 5

Республика Крым, Городской округ Феодосия, Феодосия, ул Ленина, 5

15 000 100 Р
73 892Р за м^2

203.00 м^2
Общая

Продается отличный капитальный эллинг 200 кв.м. в одной из морских бухт п. Орджоникидзе, первая линия, к морю всего 10 метров. Эллинг расположен в охраняемом комплексе Старт с благоустроенной территорией, обслуживанием территории. Здание 3 этажа: на первом гостиная, кухня-столовая, санузел, терраса; на 2-м этаже 2 спальни, санузел, душ, лоджия с великолепным видом на море террасой и балконом; на третьем этаже еще 2 спальни, санузел с ванной и огромная терраса с потрясающим видом на весь залив. Все террасы огромные, запросто и с комфортом можно разместиться на них за столом или шезлонгах, загорать и наслаждаться видами моря и гор. Состояние отличное, продается с мебелью. Строение 2010 года с хорошим ремонтом из качественных материалов. Потолки на первом этаже 3,3 м., на втором и третьем 2,7 м. Благоустроенная территория, под охраной. Коммуникации подключены: электричество, водопровод, на горячую воду - бойлеры, отопление - кондиционеры, канализация - септик система Biotal на весь комплекс. Отличный вариант для туристического бизнеса. Отличная цена, всего 59000 руб. за кв. метр. Собственник эллинга один.

6 с 03.10.2023, обновлен 04.10.2023

Характеристики

Этажей всего	3

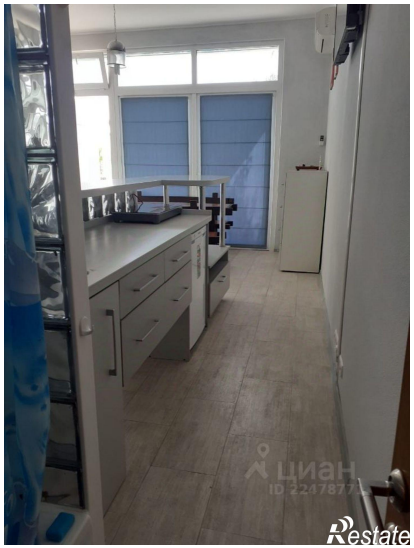
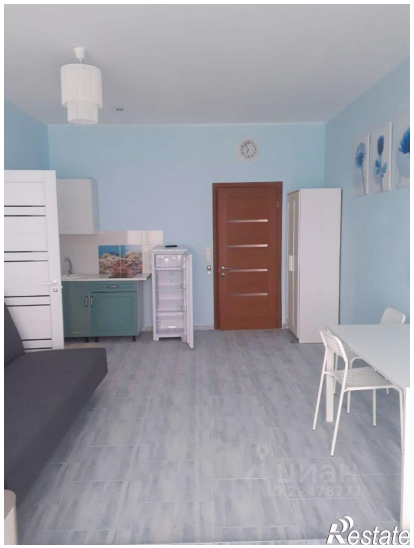
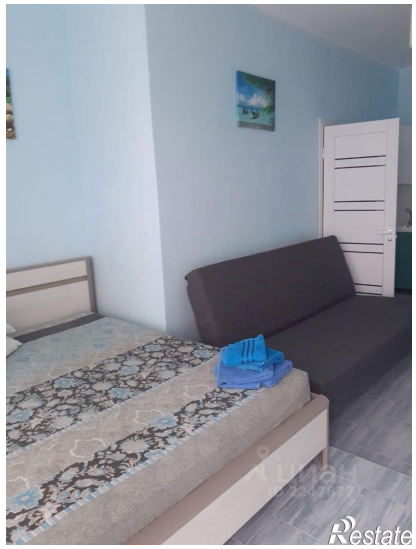
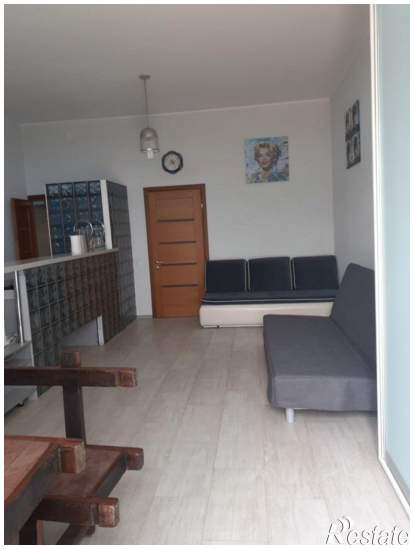
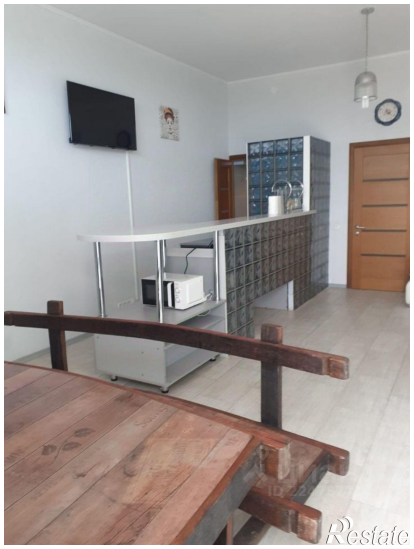

ЦИАН
ID 22478771
Restate

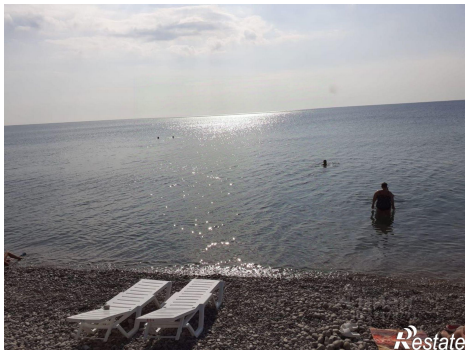
Restate